COMUNE DI SEDILO
Provincia di Oristano

OGGETTO :

Progettazione preliminare F.T.E. ed Esecutiva per lavori di: Lotto 1) Adeguamento pedonalizzazione, riqualificazione impianto fognario–elettrico– idrico Santuario San Costantino; Lotto 2) Adeguamento pedonalizzazione, riqualificazione e messa in sicurezza Circonvallazione Centro Abitato. Impegno di spesa. CIG: ZCE39807D7

ELABORATI GRAFICI

- –ORTOFOTO AREA D'INTERVENTO MARCIAPIEDE
- –ORTOFOTO AREA D'INTERVENTO BELVEDERE
- –RILIEVO FOTOGRAFICO DELLE AREE D'INTERVENTO

LIVELLO DI PROGETTAZIONE:	TAVOLA
PROGETTO ESECUTIVO	03

INQUADRAMENTO DELLE AREE D'INTERVENTO STATO DI FATTO (LOTTO 2)

COMMITTENTE
AMMINISTRAZIONE COMUNALE DI SEDILO

DATA	PROGETTISTA	RESPONSABILE UNICO DEL PROCEDIMENTO
Febbraio 2024	Arch. Andrea Feliciello	Geom. Antonino Faedda

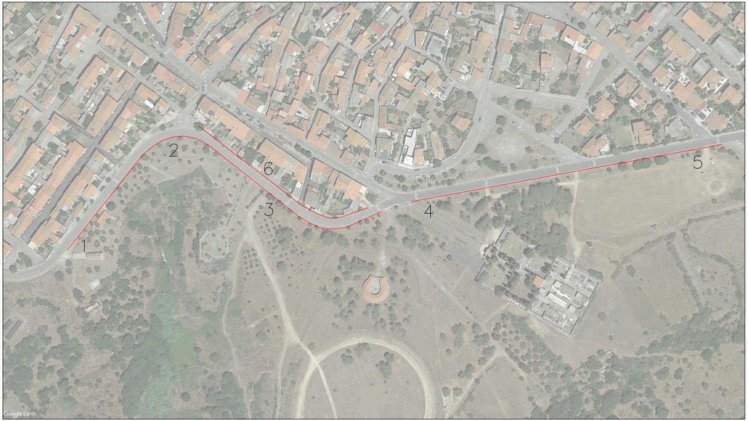

N

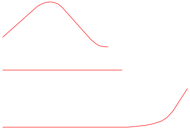

Area di intervento – MARCIAPIEDE TRATTO 1 – 360 m

Area di intervento – MARCIAPIEDE TRATTO 2 – 290 m

Area di intervento – MARCIAPIEDE TRATTO 3 – 180 m

1

2

3

4

5

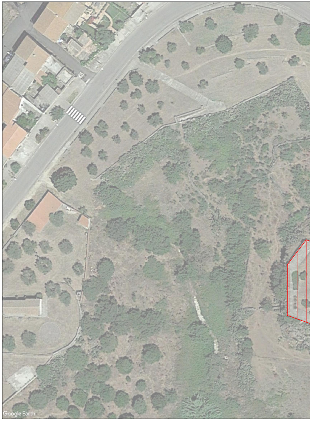

▨ Area di intervento – BELVEDERE

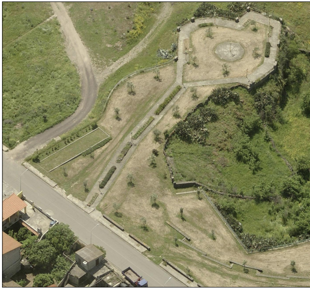

Foto Aerea – BELVEDERE

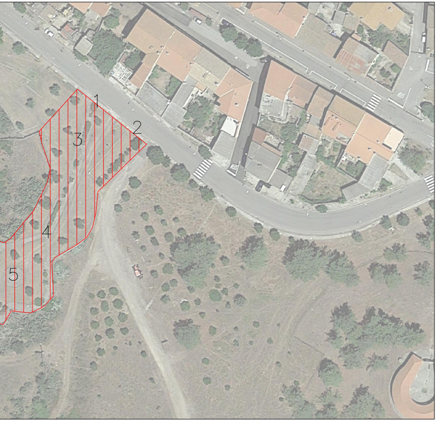

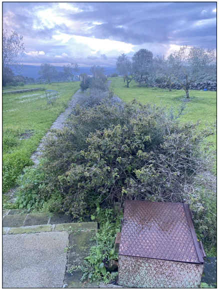
1

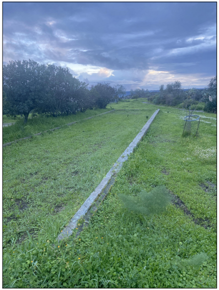
2

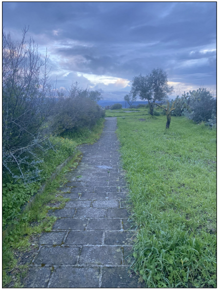
3

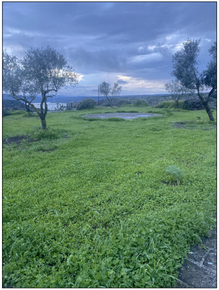
4

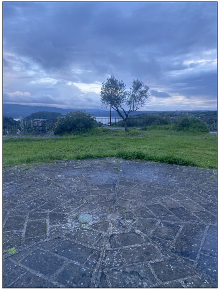
5